

E-Mail Einrichtung „Outlook Express“

Damit sie Ihre E-Mails vom WebStollen Mailserver abholen können, muss vor dem ersten Start von Microsoft Outlook Express ein neues E-Mail-Konto eingerichtet werden.

Dazu werden sie vom Programm aufgefordert, bestimmte Eingaben wie Name, E-Mail-Adresse, Benutzername und Passwort einzugeben.

Diese Daten finden sie auf Ihrem **WebStollen E-Mail Datenblatt**, das sie zu diesem Zweck bereitlegen sollten.

Folgende Schritte sind notwendig, um ein neues E-Mail-Konto unter Outlook Express einzurichten:

1 Start:

Starten sie Microsoft Outlook-Express durch das entsprechende Icon. Es erscheint die typische Benutzeroberfläche.

2 Konto einrichten:

Wählen sie in der Menüleiste die Punkte „**Extras – Konten**“ (in älteren Versionen heißt dieser Punkt **E-Mail-Konten** oder **Dienste**) aus.

Es erscheint ein neues Auswahlfenster mit dem Namen **Internetkonten**.

2.1 Name:

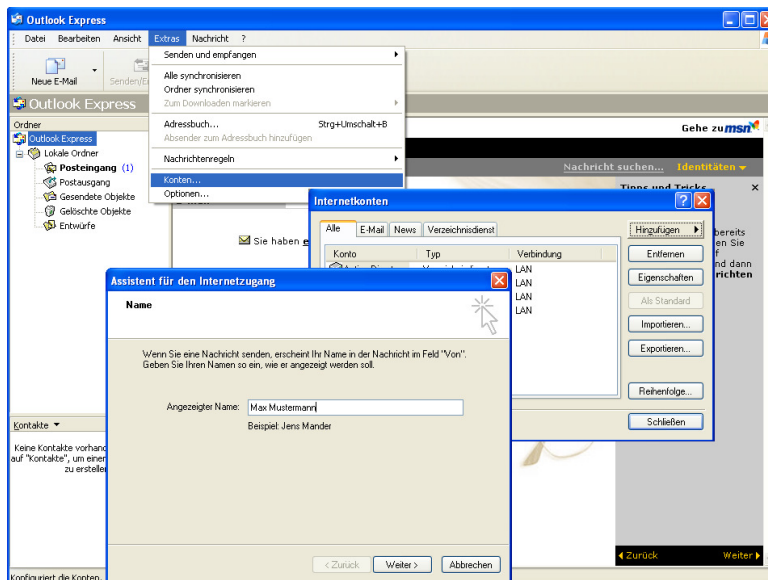

Klicken sie hier auf „**Hinzufügen**“ und in der Auswahl auf „**E-Mail...**“.

Geben sie jetzt im neuen Fenster ihren gewünschten Namen ein, unter dem das Konto laufen soll, wie im Screenshot oben zu sehen ist.

2.2 Internet E-Mail Adresse:

Geben sie hier ihre E-Mail Adresse ein

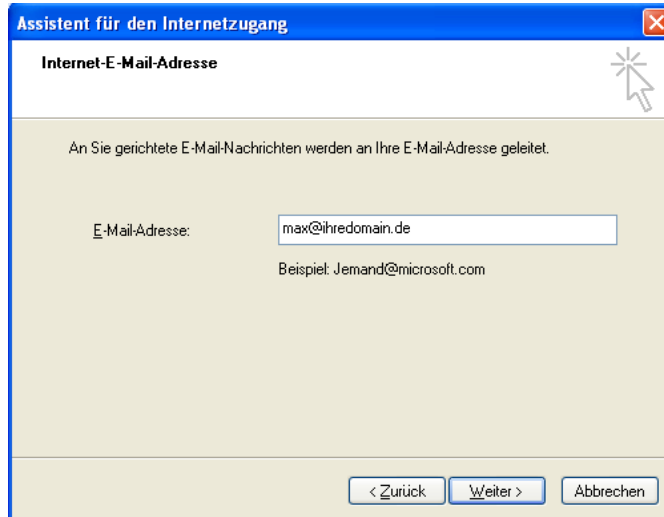

2.3 Name der E-Mail-Server:

Wählen sie hier aus, ob ihr Posteingang-Server vom Typ „POP3“ oder „IMAP“ sein soll und geben sie entsprechend vor ihrer Domain „pop3“, oder „imap“ ein (die Funktion „HTTP“ ist hier außer Acht zu lassen). Für den Postausgang wird ein SMTP Server verwendet und hier ist entsprechend vor ihrer Domain „smtp“ ein zu tippen.

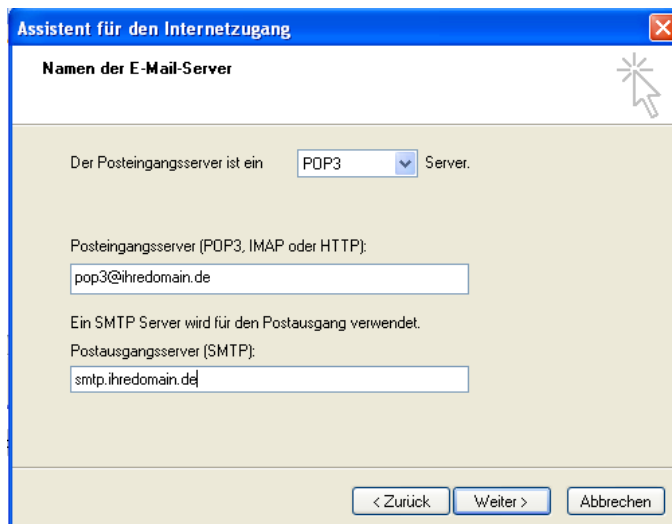

2.4 Internet E-Mail Anmeldung:

Hier wird der Benutzername (immer die E-Mail-Adresse) und das Passwort, das sich ebenfalls auf dem Datenblatt finden lässt, eingegeben. Aktivieren sie das Häkchen bei „**Kennwort speichern**“, damit sie es nicht jedes Mal erneut eintippen müssen.

2.5 Installation beendet:

Klicken sie hier auf „**Fertig stellen**“ um die Installation zu beenden.

3 Authentifizierung des Postausgangsservers:

Nachdem sie ihr Konto eingerichtet haben, klicken sie im Hauptfenster auf **Extras – Konten – E-Mail**. Wählen sie hier ihr Konto aus und klicken sie auf „**Eigenschaften**“. Ein neues Fenster öffnet sich jetzt. Gehen sie hier auf den Reiter „**E-Mail**“ und aktivieren sie unten bei „**Postausgangsserver**“ das Häkchen „**Server erfordert Authentifizierung**“

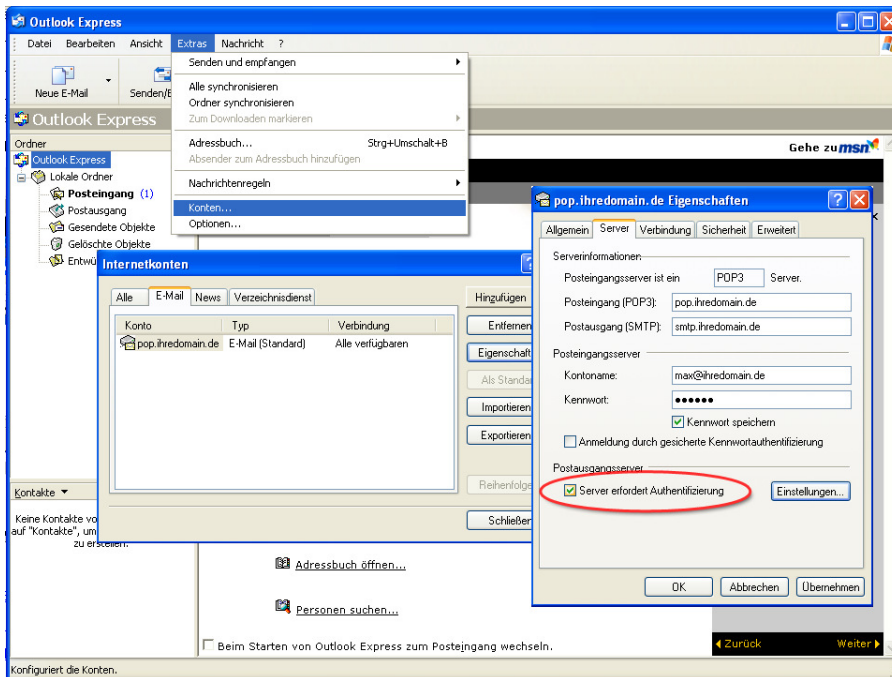

Anschließend klicken sie rechts daneben auf „**Einstellungen**“ und achten sie darauf, dass die Einstellung auf „**Gleiche Einstellung wie für den Postausgangsserver verwenden**“ aktiviert ist.

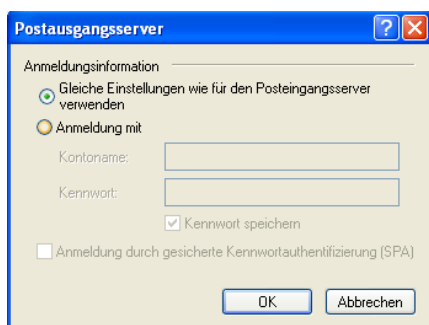

Klicken sie jetzt auf „**Ok**“. Ihr Outlook Express Konto ist jetzt konfiguriert.

Sollten Sie noch Fragen haben wenden Sie sich einfach an uns, wir helfen Ihnen gerne:

0941-810-73-08

Ihre WebStollen Kundenbetreuung